REGIONE PIEMONTE
CITTÀ METROPOLITANA DI TORINO

Comune di Bollengo

PIANO REGOLATORE GENERALE INTERCOMUNALE

P.R.G.I. vigente approvato con D.G.R. n. 27-6319 del 05 luglio 2007

5^ VARIANTE PARZIALE

Ai sensi del Comma 5 dell'Art. 17 L.R. n. 56/77
Delibera di Adozione D.C.C. n. 43 del 08 novembre 2017

PROGETTO DEFINITIVO

Delibera di Approvazione: D.C.C. n. _____ del _____

TAVOLA 2B

Progetto del territorio urbano del P.R.G.I. - Variante

Scala 1:5.000

Progettista
Arch. Alberto Redolfi

con
Geom. Alex Tos
Arch. Luisa Chiea

Ufficio Tecnico, RUP
Geom. Salvatore Naro

Febbraio 2019

IL SINDACO
Ing. Sergio RICCA

IL SEGRETARIO COMUNALE
(FASCIO dr. Luca)

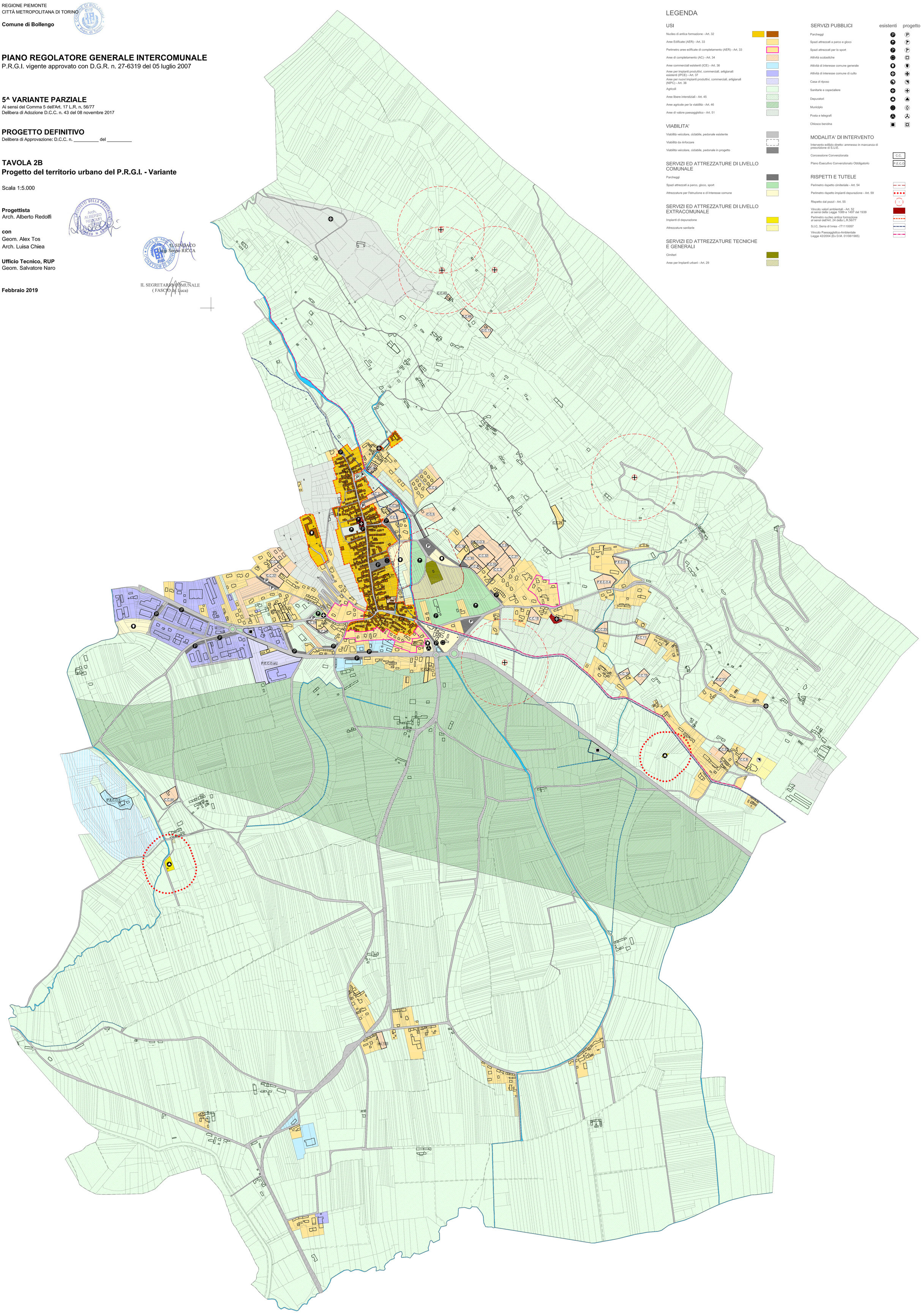

LEGENDA

USI

- Nucleo di antica formazione - Art. 32
- Aree Edificate (AER) - Art. 33
- Perimetro aree edificate di completamento (AER) - Art. 33
- Aree di completamento (AC) - Art. 34
- Aree commerciali esistenti (ICE) - Art. 36
- Aree per impianti produttivi, commerciali, artigianali esistenti (IPCE) - Art. 37
- Aree per nuovi impianti produttivi, commerciali, artigianali (NIPC) - Art. 38
- Agricoli
- Aree libere interstiziali - Art. 45
- Aree agricole per la viabilità - Art. 46
- Aree di valore paesaggistico - Art. 51

VIABILITA'

- Viabilità veicolare, ciclabile, pedonale esistente
- Viabilità da rinforzare
- Viabilità veicolare, ciclabile, pedonale in progetto

SERVIZI ED ATTREZZATURE DI LIVELLO COMUNALE

- Parcheggi
- Spazi attrezzati a parco, gioco, sport
- Attrezzature per l'istruzione e di interesse comune

SERVIZI ED ATTREZZATURE DI LIVELLO EXTRACOMUNALE

- Impianti di depurazione
- Attrezzature sanitarie

SERVIZI ED ATTREZZATURE TECNICHE E GENERALI

- Cimiteri
- Aree per impianti urbani - Art. 29

SERVIZI PUBBLICI

esistenti / progetto

- Parcheggi
- Spazi attrezzati a parco e gioco
- Spazi attrezzati per lo sport
- Attività scolastiche
- Attività di interesse comune generale
- Attività di interesse comune di culto
- Casa di riposo
- Sanitarie e ospedaliere
- Depuratori
- Municipio
- Posta e telegrafi
- Chiosco benzina

MODALITA' DI INTERVENTO

Intervento edilizio diretto: ammesso in mancanza di prescrizione di S.U.E.

- Concessione Convenzionata — C.C.
- Piano Esecutivo Convenzionato Obbligatorio — P.E.C.O.

RISPETTI E TUTELE

- Perimetro rispetto cimiteriale - Art. 54
- Perimetro rispetto impianti depurazione - Art. 59
- Rispetto dai pozzi - Art. 55
- Vincolo valori ambientali - Art. 52 ai sensi della Legge 1089 e 1497 del 1939
- Perimetro nucleo antica formazione ai sensi dell'Art. 24 della L.R.56/77
- S.I.C. Serra di Ivrea - IT1110057
- Vincolo Paesaggistico-Ambientale Legge 42/2004 (Ex D.M. 01/08/1985)