



Comune di Bollengo

PEBA

Piano Eliminazione Barriere
Architettoniche

ELAB. 07

Schede di progetto - edifici

Data

Novembre 2024

Progettista:

Arch. Emanuela Rosa Casotti

Collaboratore:

Dott.ssa Marta Santo

ELAB. 07

Schede di progetto - edifici

- 1** Sede municipale
- 2** Sala pluriuso presso impianto sportivo "G.Gaglione"
- 3** Impianto sportivo "G.Gaglione"
- 4** Scuola Primaria "S.Pertini"
- 5** Scuola dell'Infanzia "Mons.G.Testore"
- 6** Palestra presso scuola dell'infanzia "Mons.G.Testore"
- 7** Campi sportivi "G.Bravo"
- 8** Sede Pro-loco
- 9** Centro Sociale "A. & C. Olivetti" - Micro nido
- 10** Edificio Polifunzionale "La Nuova Torre"
- 11** Chiesa S.Eusebio



Comune di Bollengo

PEBA

Piano Eliminazione Barriere
Architettoniche

ELAB. 07

Schede di progetto - edifici

Data

Novembre 2024

Progettista:

Arch. Emanuela Rosa Casotti

Collaboratore:

Dott.ssa Marta Santo

SCHEDA PROGETTO - EDIFICI

art.	Punto di verifica	CRITICITA'	SOLUZIONE	IMPORTO UNITARIO	P.U	QUANTITA'	€	TOTALE
1	PARCHEGGI	In prossimità del percorso di collegamento all'accesso non ci sono parcheggi riservati a persone con disabilità.	Segnaletica orizzontale	€/cad	190,00	1,00	190,00 €	250,00 €
			Segnaletica verticale	€/cad	60,00	1,00	60,00 €	
2	ACCESSO	Le porte di accesso in vetro non sono dotate di elementi di segnalazione della trasparenza.	Segnaletica identificativa	€/cad	4,50	4,00	18,00 €	18,00 €
3	SERVIZI IGIENICI	I servizi igienici non sono adeguatamente segnalati per una loro facile individuazione. In vicinanza dei sanitari non sono presenti i maniglioni e manca lo specchio ad un'altezza adeguata.	Targhetta visivo tattile ed altri dispositivi	€/cad	40,00	1,00	40,00 €	450,00 €
			Accessori bagno	€/cad	410,00	1,00	410,00 €	
4	COLLEGAMENTI VERTICALI	Il corpo scala non è dotato di corrimani su entrambi i lati e i gradini non sono dotati delle fasce antiscivolo.	Nuova ringhiera/corrimano	€/m	280,00	28,00	7.840,00 €	8.040,00 €
			Strisce antiscivolo	€/m	4,00	50,00	200,00 €	
5	PERCORSI INTERNI	Manca la segnaletica informativa e di sicurezza e gli interruttori elettrici non sono dotati di led.	Segnaletica di sicurezza	a corpo	500,00	1,00	500,00 €	2.150,00 €
			Segnaletica informativa tattile e altro	a corpo	150,00	1,00	150,00 €	
			Sostituzione interruttori luminosi	a corpo	1500,00	1,00	1.500,00 €	
STIMA TOTALE INTERVENTO								10.908,00 €

01 PALAZZO MUNICIPALE

SCALA 1:1000

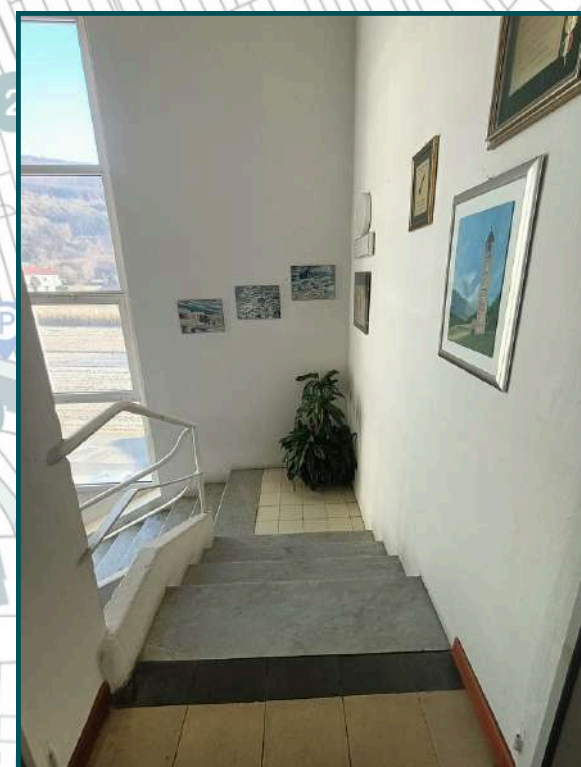
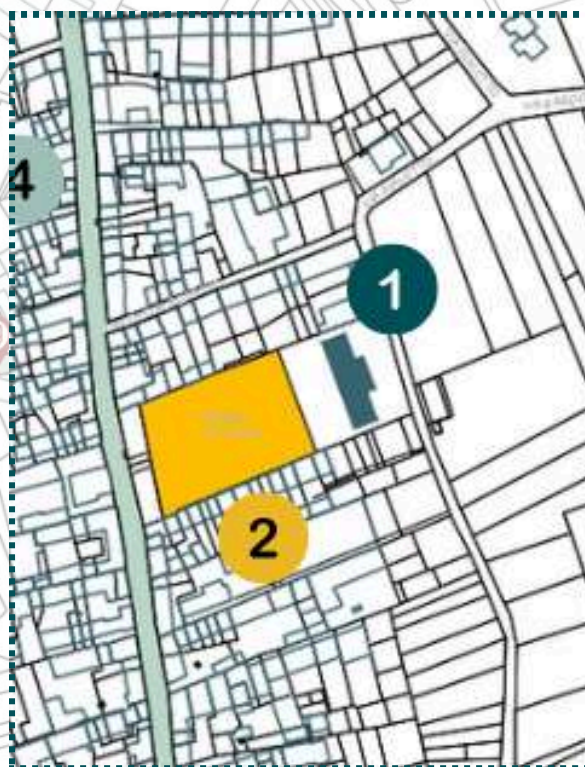

LEGENDA

- n° Edifici
- n° Spazi urbani
- n° Percorsi
- Fermate mezzi pubblici
- Parcheggi riservati ai disabili



Comune di Bollengo

PEBA

Piano Eliminazione Barriere
Architettoniche

ELAB. 07

Schede di progetto - edifici

Data

Novembre 2024

Progettista:

Arch. Emanuela Rosa Casotti

Collaboratore:

Dott.ssa Marta Santo

**02 SALA
PLURIUSO**

SCALA 1:1000



LEGENDA

- n° Edifici
- n° Spazi urbani
- n° Percorsi
- Fermate mezzi pubblici
- Parcheggi riservati ai disabili

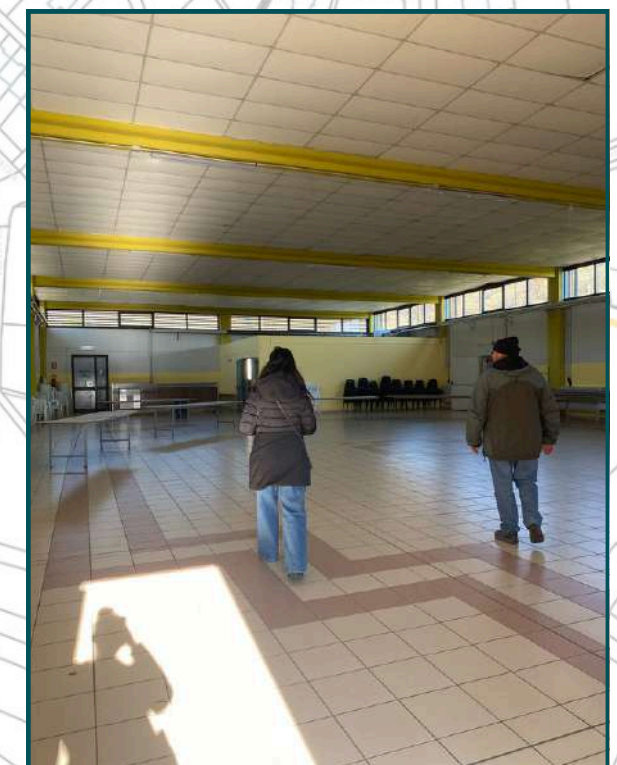

SCHEDA PROGETTO - EDIFICI

art.	Punto di verifica	CRITICITA'	SOLUZIONE	IMPORTO UNITARIO	P.U	QUANTITA'	€	TOTALE
1	PARCHEGGI	In prossimità del percorso di collegamento all'accesso ci sono parcheggi riservati a persone con disabilità ma è assente la segnaletica verticale.	Segnaletica verticale	€/cad	190,00	1,00	190,00 €	190,00 €
2	ACCESSO	La zona di ingresso non è complanare	Nuovo scivolo per soglie/scalini	€/cad	73,00	1,00	73,00 €	73,00 €
3	SERVIZI IGIENICI	I serizi igienici non sono adeguatamente segnalati per una loro facile individuazione. In vicinanza dei sanitari non sono presenti i maniglioni e manca lo specchio ad un'altezza adeguata.	Targhetta visivo tattile ed altri dispositivi	€/cad	40,00	1,00	40,00 €	450,00 €
			Accessori bagno	€/cad	410,00	1,00	410,00 €	
4	COLLEGAMENTI VERTICALI	-	-	-	-	0,00	0,00 €	0,00 €
5	PERCORSI INTERNI	Manca la segnaletica informativa e di sicurezza per persone con disabilità sensoriali e gli interruttori elettrici non sono dotati di led.	Sostituzione interruttori luminosi	a corpo	500,00	1,00	500,00 €	650,00 €
			Segnaletica informativa tattile e altro	a corpo	150,00	1,00	150,00 €	
STIMA TOTALE INTERVENTO								1.363,00 €



Comune di Bollengo

PEBA

Piano Eliminazione Barriere
Architettoniche

ELAB. 07

Schede di progetto - edifici

Data

Novembre 2024

Progettista:

Arch. Emanuela Rosa Casotti

Collaboratore:

Dott.ssa Marta Santo

**03 IMPIANTO
SPORTIVO
G.GAGLIONE**

SCALA 1:1000



LEGENDA

- n° Edifici
- n° Spazi urbani
- n° Percorsi
- Fermate mezzi pubblici
- Parcheggi riservati ai disabili

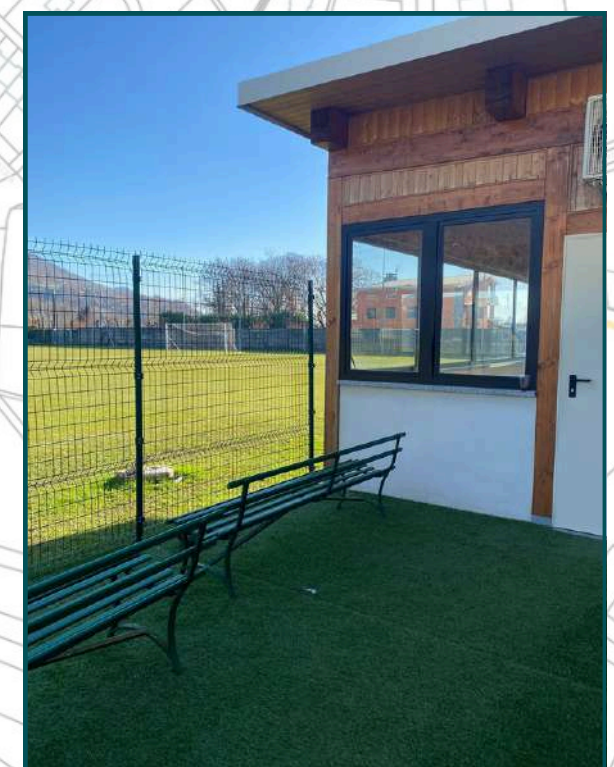
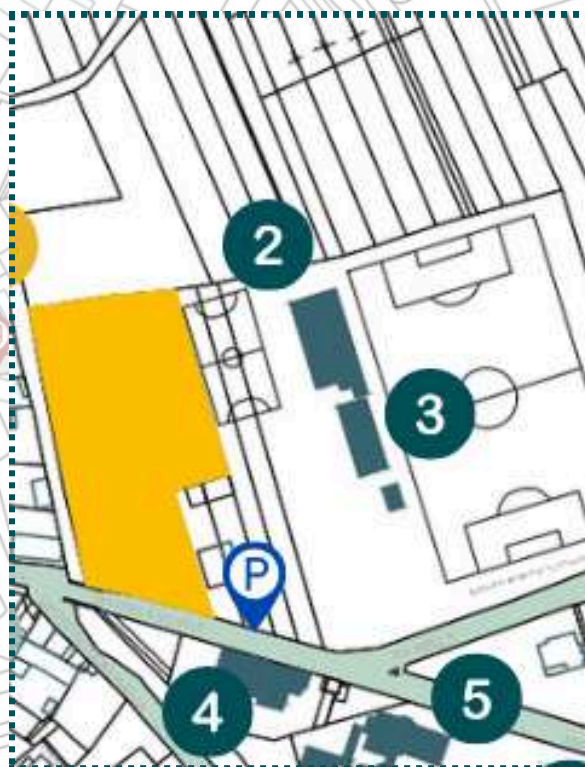

SCHEDA PROGETTO - EDIFICI

art.	Punto di verifica	CRITICITA'	SOLUZIONE	IMPORTO UNITARIO	P.U	QUANTITA'	€	TOTALE
1	PARCHEGGI	In prossimità del percorso di collegamento all'accesso ci sono parcheggi riservati a persone con disabilità ma è assente la segnaletica verticale.	Segnaletica verticale	€/cad	190,00	1,00	190,00 €	190,00 €
2	ACCESSO	-	-			0,00	0,00 €	0,00 €
3	SERVIZI IGIENICI	I servizi igienici sono adeguatamente segnalati ma non per disabili sensoriali. Manca lo specchio ad un'altezza adeguata e si potrebbe integrare un doccino vista l'assenza della doccia.	Targhetta visivo tattile ed altri dispositivi	€/cad	40,00	1,00	40,00 €	397,00 €
			Accessori bagno	€/cad	357,00	1,00	357,00 €	
4	COLLEGAMENTI VERTICALI	-	-			0,00	0,00 €	0,00 €
5	PERCORSI INTERNI	Manca la segnaletica informativa e di sicurezza e gli interruttori elettrici non sono dotati di led.	Segnaletica di sicurezza	a corpo	500,00	1,00	500,00 €	900,00 €
			Segnaletica informativa tattile e altro	a corpo	150,00	1,00	150,00 €	
			Sostituzione interruttori luminosi	a corpo	250,00	1,00	250,00 €	
STIMA TOTALE INTERVENTO								1.487,00 €



Comune di Bollengo

PEBA

Piano Eliminazione Barriere
Architettoniche

ELAB. 07

Schede di progetto - edifici

Data

Novembre 2024

Progettista:

Arch. Emanuela Rosa Casotti

Collaboratore:

Dott.ssa Marta Santo

SCHEDA PROGETTO - EDIFICI

art.	Punto di verifica	CRITICITA'	SOLUZIONE	IMPORTO UNITARIO	P.U	QUANTITA'	€	TOTALE
1	PARCHEGGI	In prossimità del percorso di collegamento all'accesso ci sono parcheggi riservati a persone con disabilità ma è assente la segnaletica verticale.	Segnaletica verticale	€/cad	190,00	1,00	190,00 €	190,00 €
2	ACCESSO	Il citofono si trova ad un'altezza superiore a 130 cm. La zona di ingresso non è complanare	Adeguamento citofono ad un'altezza compresa tra i 40 e 130 cm	€/cad	180,00	1,00	180,00 €	253,00 €
			Nuovo scivolo per soglie/scalini	€/cad	73,00	1,00	73,00 €	
3	SERVIZI IGIENICI	I servizi igienici sono adeguatamente segnalati ma non per disabili sensoriali. Manca lo specchio ad un'altezza adeguata e si potrebbe integrare un doccino vista l'assenza della doccia.	Targhetta visivo tattile ed altri dispositivi	€/cad	40,00	1,00	40,00 €	397,00 €
			Accessori bagno	€/cad	357,00	1,00	357,00 €	
4	COLLEGAMENTI VERTICALI	La struttura non è dotata di un ascensore per raggiungere i livelli superiori. Il corpo scala non è dotato di corrimani doppi ad altezza 75 cm e non sbordano di 30 cm all'inizio e alla fine.	Installazione nuovo ascensore	€/cad	34000,00	1,00	34.000,00 €	42.460,00 €
			Nuova ringhiera/corrimano	€/m	180,00	47,00	8.460,00 €	
5	PERCORSI INTERNI	Manca la segnaletica informativa e di sicurezza per disabili sensoriali e gli interruttori elettrici non sono dotati di led.	Segnaletica informativa tattile e altro	a corpo	150,00	1,00	150,00 €	1.750,00 €
			Sostituzione interruttori luminosi	a corpo	1600,00	1,00	1.600,00 €	
STIMA TOTALE INTERVENTO								45.050,00 €

04 SCUOLA PRIMARIA S.PERTINI

SCALA 1:1000



LEGENDA

- n° Edifici
- n° Spazi urbani
- n° Percorsi
- Fermate mezzi pubblici
- Parcheggi riservati ai disabili

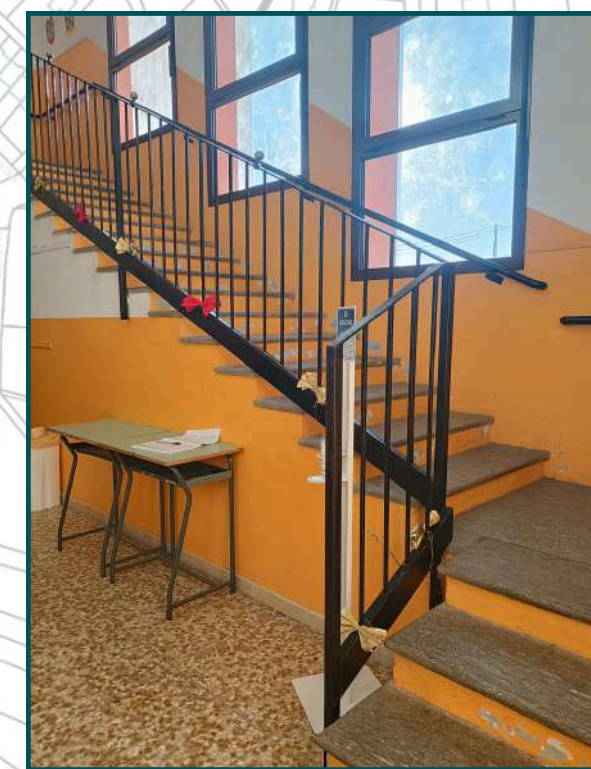
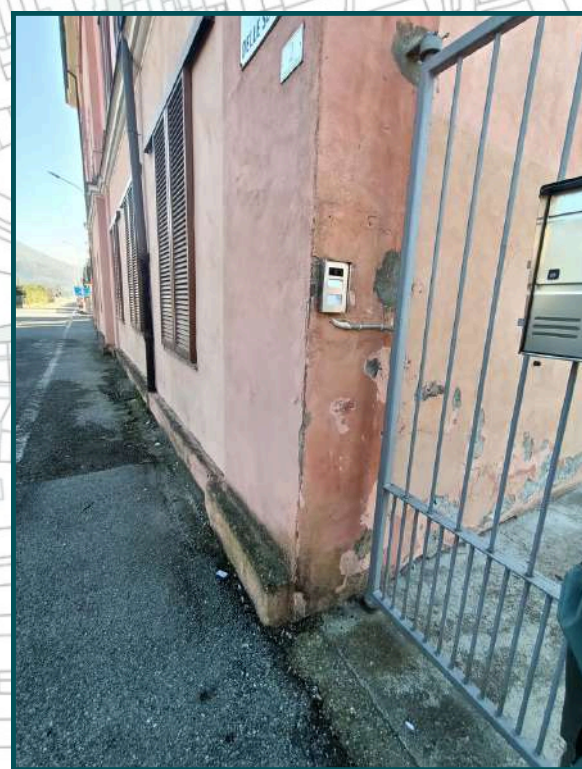



Comune di Bollengo

PEBA

Piano Eliminazione Barriere
Architettoniche

ELAB. 07

Schede di progetto - edifici

Data

Novembre 2024

Progettista:

Arch. Emanuela Rosa Casotti

Collaboratore:

Dott.ssa Marta Santo

SCHEDA PROGETTO - EDIFICI

art.	Punto di verifica	CRITICITA'	SOLUZIONE	IMPORTO UNITARIO	P.U	QUANTITA'	€	TOTALE
1	PARCHEGGI	In prossimità del percorso di collegamento all'accesso ci sono parcheggi riservati a persone con disabilità ma è assente la segnaletica verticale.	Segnaletica verticale	€/cad	190,00	1,00	190,00 €	190,00 €
2	ACCESSO	Le porte di accesso in vetro non sono dotate di elementi di segnalazione della trasparenza. Il citofono si trova ad un'altezza superiore a 130 cm	Adeguamento citofono ad un'altezza compresa tra i 40 e 130 cm	€/cad	180,00	1,00	180,00 €	283,50 €
			Segnaletica identificativa	€/cad	4,50	23,00	103,50 €	
3	SERVIZI IGIENICI	I servizi igienici non sono adeguatamente segnalati per disabili sensoriali. I sanitari non hanno dimensioni e distanze previste. Mancano lo specchio ad un'altezza adeguata e i maniglioni.	Targhetta visivo tattile ed altri dispositivi	€/cad	40,00	1,00	40,00 €	1.140,00 €
			Sostituzione sanitari	€/cad	690,00	1,00	690,00 €	
			Accessori bagno	€/cad	410,00	1,00	410,00 €	
4	COLLEGAMENTI VERTICALI	-	-	-	-	0,00	0,00 €	0,00 €
5	PERCORSI INTERNI	Manca la segnaletica informativa e di sicurezza per disabili sensoriali e gli interruttori elettrici non sono dotati di led.	Segnaletica informativa tattile e altro	a corpo	150,00	1,00	150,00 €	1.650,00 €
			Sostituzione interruttori luminosi	a corpo	1500,00	1,00	1.500,00 €	
STIMA TOTALE INTERVENTO							3.263,50 €	

**05 SCUOLA
INFANZIA
G.TESTORE**

SCALA 1:1000



LEGENDA

- n° Edifici
- n° Spazi urbani
- n° Percorsi
- Fermate mezzi pubblici
- Parcheggi riservati ai disabili

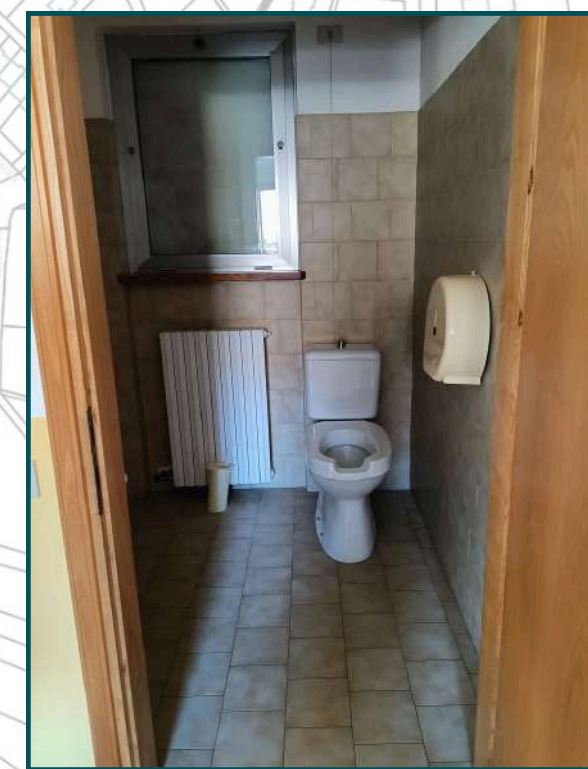



Comune di Bollengo

PEBA

Piano Eliminazione Barriere
Architettoniche

ELAB. 07

Schede di progetto - edifici

Data

Novembre 2024

Progettista:

Arch. Emanuela Rosa Casotti

Collaboratore:

Dott.ssa Marta Santo

06 PALESTRA SCUOLA INFANZIA

SCALA 1:1000



LEGENDA

- n° Edifici
- n° Spazi urbani
- n° Percorsi
- Fermate mezzi pubblici
- Parcheggi riservati ai disabili



SCHEDA PROGETTO - EDIFICI

art.	Punto di verifica	CRITICITA'	SOLUZIONE	IMPORTO UNITARIO	P.U	QUANTITA'	€	TOTALE
1	PARCHEGGI	In prossimità del percorso di collegamento all'accesso ci sono parcheggi riservati a persone con disabilità ma è assente la segnaletica verticale.	Segnaletica verticale	€/cad	190,00	1,00	190,00 €	190,00 €
2	ACCESSO	Le porte di accesso in vetro non sono dotate di elementi di segnalazione della trasparenza e la zona di ingresso non è complanare. La porta di ingresso dal lato scuola non ha una luce netta di 80 cm.	Segnaletica identificativa	€/cad	4,50	5,00	22,50 €	2.622,50 €
			Rampe superamento dislivelli	a corpo	2000,00	1,00	2.000,00 €	
			Sostituzione porta ingresso	€/cad	600,00	1,00	600,00 €	
3	SERVIZI IGIENICI	I servizi igienici non sono adeguatamente segnalati e non hanno le dimensioni minime. La porta ha una luce netta di 60 cm e i sanitari non hanno dimensioni e distanze previste. Mancano lo specchio, i maniglio e la doccia.	Sostituzione porta	€/cad	600,00	2,00	1.200,00 €	3.308,00 €
			Targhetta visivo tattile ed altri dispositivi	€/cad	40,00	2,00	80,00 €	
			Sostituzione sanitari	€/cad	690,00	2,00	1.380,00 €	
			Piatto doccia	€/cad	218,00	2,00	436,00 €	
			Accessori bagno	€/cad	53,00	4,00	212,00 €	
4	COLLEGAMENTI VERTICALI	-	-	-	-	0,00	0,00 €	0,00 €
5	PERCORSI INTERNI	Manca la segnaletica informativa e di sicurezza per disabili sensoriali e gli interruttori elettrici non sono dotati di led.	Segnaletica informativa tattile e altro	a corpo	150,00	1,00	150,00 €	450,00 €
			Sostituzione interruttori luminosi	a corpo	300,00	1,00	300,00 €	
STIMA TOTALE INTERVENTO							6.570,50 €	



Comune di Bollengo

PEBA

Piano Eliminazione Barriere
Architettoniche

ELAB. 07

Schede di progetto - edifici

Data

Novembre 2024

Progettista:

Arch. Emanuela Rosa Casotti

Collaboratore:

Dott.ssa Marta Santo

SCHEDA PROGETTO - EDIFICI

art.	Punto di verifica	CRITICITA'	SOLUZIONE	IMPORTO UNITARIO	P.U	QUANTITA'	€	TOTALE
1	PARCHEGGI	In prossimità del percorso di collegamento all'accesso ci sono parcheggi riservati a persone con disabilità ma è assente la segnaletica verticale.	Segnaletica verticale	€/cad	190,00	1,00	190,00 €	250,00 €
			Segnaletica orizzontale	€/cad	60,00	1,00	60,00 €	
2	ACCESSO	La zona di ingresso non è complanare.	Nuovo scivolo per soglie/scalini	€/cad	73,00	2,00	146,00 €	292,00 €
3	SERVIZI IGIENICI	I servizi igienici non sono adeguatamente segnalati e non hanno le dimensioni minime. La porta ha una luce netta di 60 cm e i sanitari non hanno dimensioni e distanze previste. Mancano lo specchio, il maniglio e la doccia.	Sostituzione porta	€/cad	600,00	2,00	1.200,00 €	3.308,00 €
			Targhetta visivo tattile ed altri dispositivi	€/cad	40,00	2,00	80,00 €	
			Sostituzione sanitari	€/cad	690,00	2,00	1.380,00 €	
			Piatto doccia	€/cad	218,00	2,00	436,00 €	
			Accessori bagno	€/cad	53,00	4,00	212,00 €	
4	COLLEGAMENTI VERTICALI	-	-			0,00	0,00 €	0,00 €
5	PERCORSI INTERNI	Manca la segnaletica informativa e di sicurezza per disabili sensoriali e gli interruttori elettrici non sono dotati di led.	Segnaletica informativa tattile e altro	a corpo	150,00	1,00	150,00 €	350,00 €
			Sostituzione interruttori luminosi	a corpo	200,00	1,00	200,00 €	
STIMA TOTALE INTERVENTO								4.200,00 €

07 CAMPI SPORTIVI G.BRAVO

SCALA 1:1000



LEGENDA

- n° Edifici
- n° Spazi urbani
- n° Percorsi
- Fermate mezzi pubblici
- Parcheggi riservati ai disabili



Comune di Bollengo

PEBA

Piano Eliminazione Barriere
Architettoniche

ELAB. 07

Schede di progetto - edifici

Data

Novembre 2024

Progettista:

Arch. Emanuela Rosa Casotti

Collaboratore:

Dott.ssa Marta Santo

**08 SEDE PRO-
LOCO**

SCALA 1:1000



LEGENDA

- n° Edifici
- n° Spazi urbani
- n° Percorsi
- Fermate mezzi pubblici
- Parcheggi riservati ai disabili

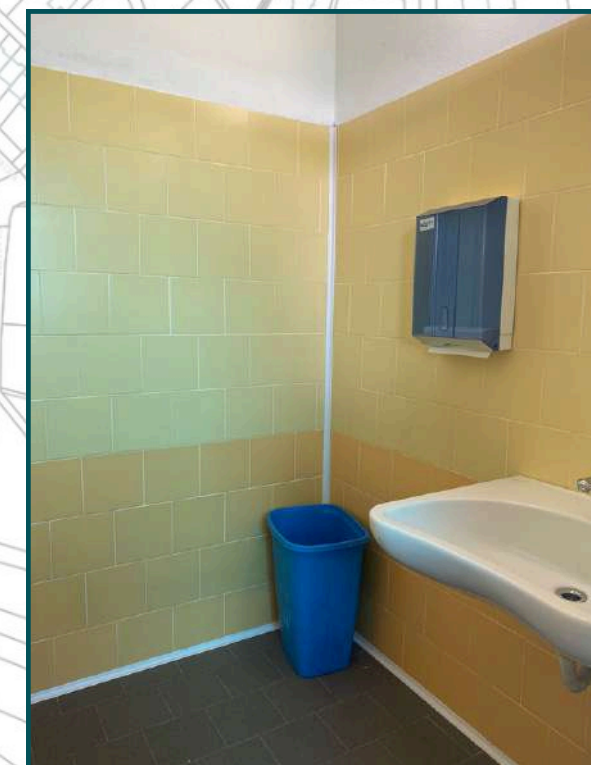

SCHEDA PROGETTO - EDIFICI

art.	Punto di verifica	CRITICITA'	SOLUZIONE	IMPORTO UNITARIO	P.U	QUANTITA'	€	TOTALE
1	PARCHEGGI	In prossimità del percorso di collegamento all'accesso non ci sono parcheggi riservati a persone con disabilità.	Segnaletica verticale	€/cad	190,00	1,00	190,00 €	250,00 €
			Segnaletica orizzontale	€/cad	60,00	1,00	60,00 €	
2	ACCESSO	Le porte di accesso in vetro non sono dotate di elementi di segnalazione della trasparenza e la zona di ingresso non è complanare.	Segnaletica identificativa	€/cad	4,50	2,00	9,00 €	82,00 €
			Nuovo scivolo per soglie/scalini	€/cad	73,00	1,00	73,00 €	
3	SERVIZI IGIENICI	I servizi igienici non sono adeguatamente segnalati. Mancano lo specchio.	Targhetta visivo tattile ed altri dispositivi	€/cad	40,00	1,00	40,00 €	390,00 €
			Accessori bagno	€/cad	350,00	1,00	350,00 €	
4	COLLEGAMENTI VERTICALI	-	-			0,00	0,00 €	0,00 €
5	PERCORSI INTERNI	-	-			0,00	0,00 €	0,00 €
STIMA TOTALE INTERVENTO								722,00 €



Comune di Bollengo

PEBA

Piano Eliminazione Barriere
Architettoniche

ELAB. 07

Schede di progetto - edifici

Data

Novembre 2024

Progettista:

Arch. Emanuela Rosa Casotti

Collaboratore:

Dott.ssa Marta Santo

09 CENTRO SOCIALE A.C. OLIVETTI - MICRO NIDO

SCALA 1:1000



LEGENDA

- n° Edifici
- n° Spazi urbani
- n° Percorsi
- Fermate mezzi pubblici
- Parcheggi riservati ai disabili

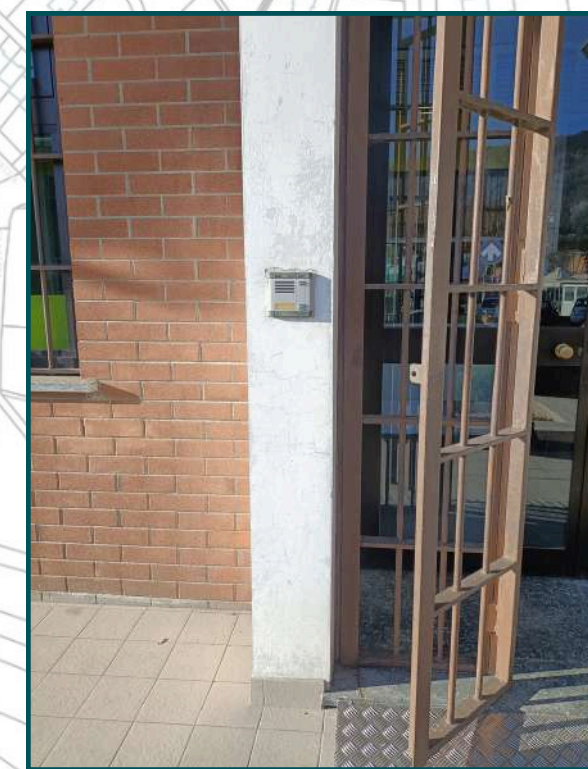
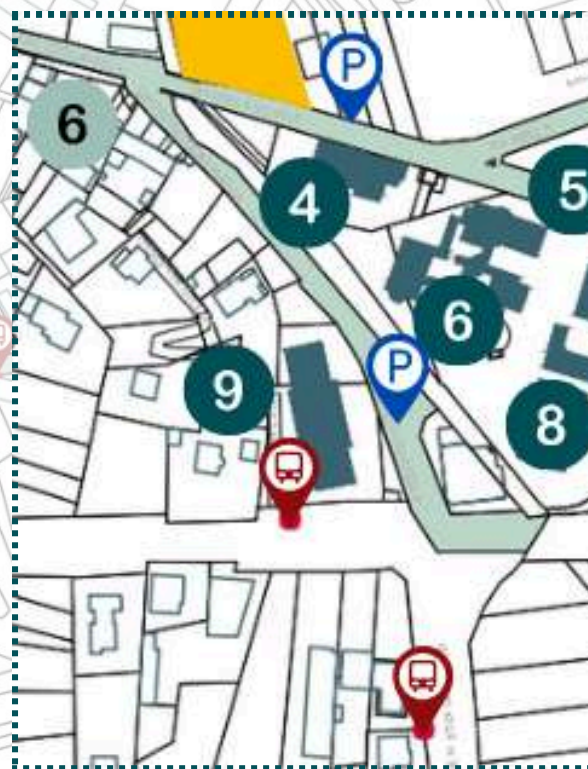

SCHEDA PROGETTO - EDIFICI

art.	Punto di verifica	CRITICITA'	SOLUZIONE	IMPORTO UNITARIO	P.U	QUANTITA'	€	TOTALE
1	PARCHEGGI	-	-			0,00	0,00 €	0,00 €
2	ACCESSO	Le porte di accesso in vetro non sono dotate di elementi di segnalazione della trasparenza e la zona di ingresso non è complanare. Il citofono si trova ad un'altezza superiore a 130 cm	Segnaletica identificativa	€/cad	4,50	2,00	9,00 €	262,00 €
			Adeguamento citofono ad un'altezza compresa tra i 40 e 130 cm	€/cad	180,00	1,00	180,00 €	
			Nuovo scivolo per soglie/scalini	€/cad	73,00	1,00	73,00 €	
3	SERVIZI IGIENICI	I servizi igienici non sono adeguatamente segnalati.	Targhetta visivo tattile ed altri dispositivi	€/cad	40,00	1,00	40,00 €	40,00 €
4	COLLEGAMENTI VERTICALI	-	-			0,00	0,00 €	0,00 €
5	PERCORSI INTERNI	Manca la segnaletica informativa e di sicurezza e gli interruttori elettrici non sono dotati di led.	Segnaletica di sicurezza	a corpo	500,00	1,00	500,00 €	650,00 €
			Segnaletica informativa tattile e altro	a corpo	150,00	1,00	150,00 €	
			Sostituzione interruttori luminosi	a corpo	600,00	1,00	0,00 €	
STIMA TOTALE INTERVENTO								952,00 €



Comune di Bollengo

PEBA

Piano Eliminazione Barriere
Architettoniche

ELAB. 07

Schede di progetto - edifici

Data

Novembre 2024

Progettista:

Arch. Emanuela Rosa Casotti

Collaboratore:

Dott.ssa Marta Santo

10 EDIFICIO "LA NUOVA TORRE"

SCALA 1:1000



LEGENDA

- n° Edifici
- n° Spazi urbani
- n° Percorsi
- Fermate mezzi pubblici
- Parcheggi riservati ai disabili

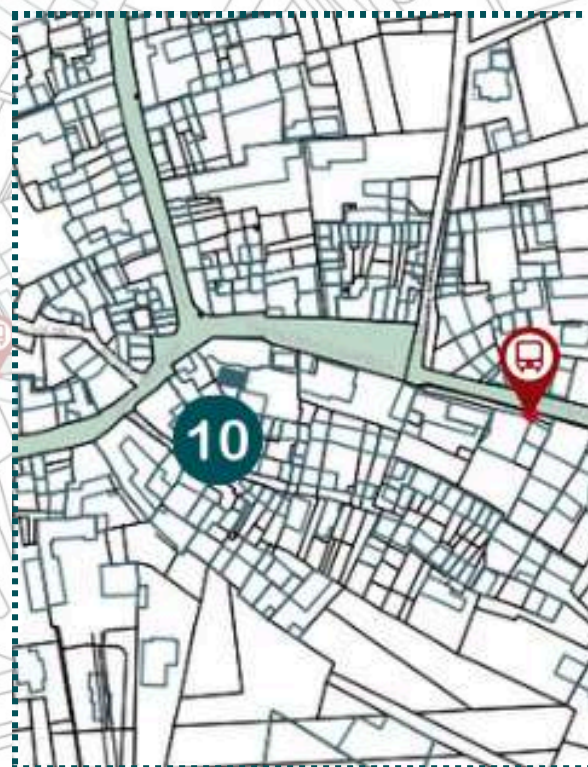

SCHEDE PROGETTO - EDIFICI

art.	Punto di verifica	CRITICITA'	SOLUZIONE	IMPORTO UNITARIO	P.U	QUANTITA'	€	TOTALE
1	PARCHEGGI	In prossimità del percorso di collegamento all'accesso non ci sono parcheggi riservati a persone con disabilità.	Segnaletica verticale	€/cad	190,00	1,00	190,00 €	250,00 €
			Segnaletica orizzontale	€/cad	60,00	1,00	60,00 €	
2	ACCESSO	Le porte di accesso in vetro non sono dotate di elementi di segnalazione della trasparenza e la zona di ingresso non è complanare. Il citofono si trova ad un'altezza superiore a 130 cm	Segnaletica identificativa	€/cad	4,50	18,00	81,00 €	480,00 €
			Nuovo scivolo per soglie/scalini	€/cad	73,00	3,00	219,00 €	
			Adeguamento citofono ad un'altezza compresa tra i 40 e 130 cm	€/cad	180,00	1,00	180,00 €	
3	SERVIZI IGIENICI	I servizi igienici non sono adeguatamente segnalati. Lo specchio non è posizionato all'altezza adeguata.	Targhetta visivo tattile ed altri dispositivi	€/cad	40,00	3,00	120,00 €	228,00 €
			Accessori bagno	€/cad	36,00	3,00	108,00 €	
4	COLLEGAMENTI VERTICALI	Il corpo scala non è dotato del corrimano su entrambi i lati. I gradini non hanno le strisce antiscivolo.	Nuovo corrimano	€/m	280,00	27,00	7.560,00 €	7.904,00 €
			Strisce antiscivolo	€/m	4,00	86,00	344,00 €	
5	PERCORSI INTERNI	Manca la segnaletica informativa e di sicurezza e gli interruttori elettrici non sono dotati di led.	Segnaletica di sicurezza	a corpo	500,00	1,00	500,00 €	1.650,00 €
			Segnaletica informativa tattile e altro	a corpo	150,00	1,00	150,00 €	
			Sostituzione interruttori luminosi	a corpo	1000,00	1,00	1.000,00 €	
STIMA TOTALE INTERVENTO							10.512,00 €	



Comune di Bollengo

PEBA

Piano Eliminazione Barriere
Architettoniche

ELAB. 07

Schede di progetto - edifici

Data

Novembre 2024

Progettista:

Arch. Emanuela Rosa Casotti

Collaboratore:





Dott.ssa Marta Santo

**11 CHIESA DI
S.EUSEBIO**

SCALA 1:1000



LEGENDA

-  Edifici
-  Spazi urbani
-  Percorsi
-  Fermate mezzi pubblici
-  Parcheggi riservati ai disabili

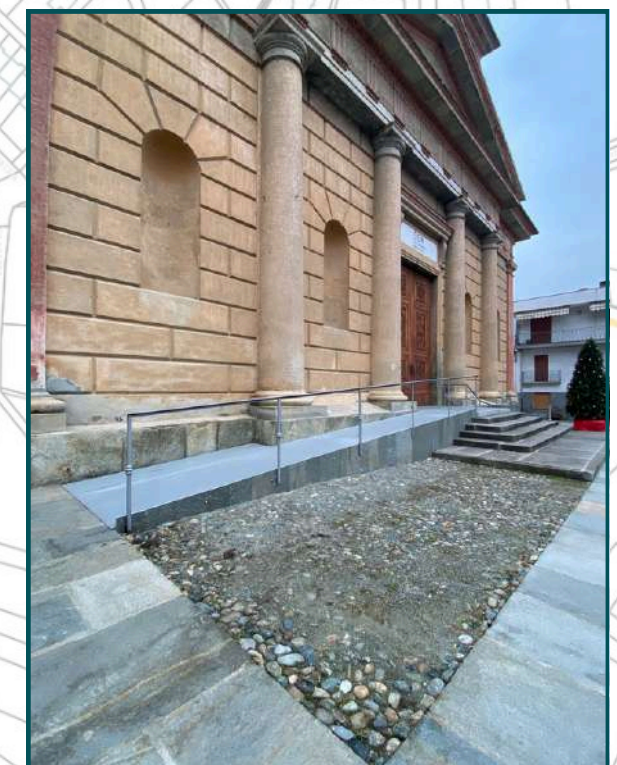
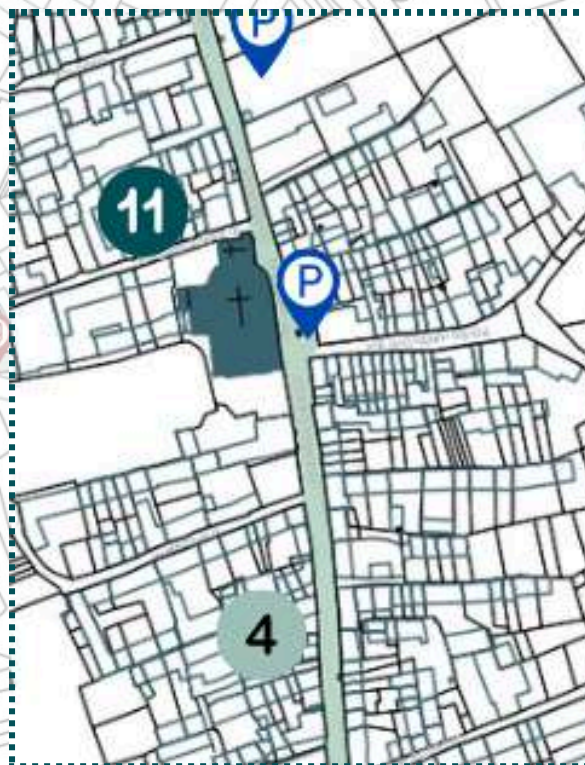

SCHEDA PROGETTO - EDIFICI

art.	Punto di verifica	CRITICITA'	SOLUZIONE	IMPORTO UNITARIO	P.U	QUANTITA'	€	TOTALE
1	PARCHEGGI	In prossimità del percorso di collegamento all'accesso ci sono parcheggi riservati a persone con disabilità ma è assente la segnaletica verticale.	Segnaletica verticale	€/cad	190,00	1,00	190,00 €	250,00 €
			Segnaletica orizzontale	€/cad	60,00	1,00	60,00 €	
2	ACCESSO	-	-			0,00	0,00 €	0,00 €
3	SERVIZI IGIENICI	-	-			0,00	0,00 €	0,00 €
4	COLLEGAMENTI VERTICALI	-	-			0,00	0,00 €	0,00 €
5	PERCORSI INTERNI	Manca la segnaletica informativa e di sicurezza.	Segnaletica di sicurezza	a corpo	500,00	1,00	500,00 €	650,00 €
			Segnaletica informativa tattile e altro	a corpo	150,00	1,00	150,00 €	
STIMA TOTALE INTERVENTO								900,00 €